VOLONTÄR/IN

Ausbildung Volontär/in

Voraussetzungen:

- Abitur oder Hochschulabschluss
- sehr gute Deutschkenntnisse
- Kreativität und Belastbarkeit

Ausbildungsdauer:

2 Jahre

Lernorte:

- Betrieb Main-Echo (Haupthaus Aschaffenburg plus mindestens ein Außenredaktionsstandort in Lohr oder Obernburg)
- 2 x 2 Wochen Grundlagenseminar in München
- 2 Wochen Korrespondentenbüro in Berlin

Aufgabenbereiche

Redaktion

Ausbildungsvergütung pro Monat

1. Ausbildungsjahr: 1881 Euro
2. Ausbildungsjahr: 2181 Euro

Ansprechpartner:

Katrin Filthaus 06021 396-270

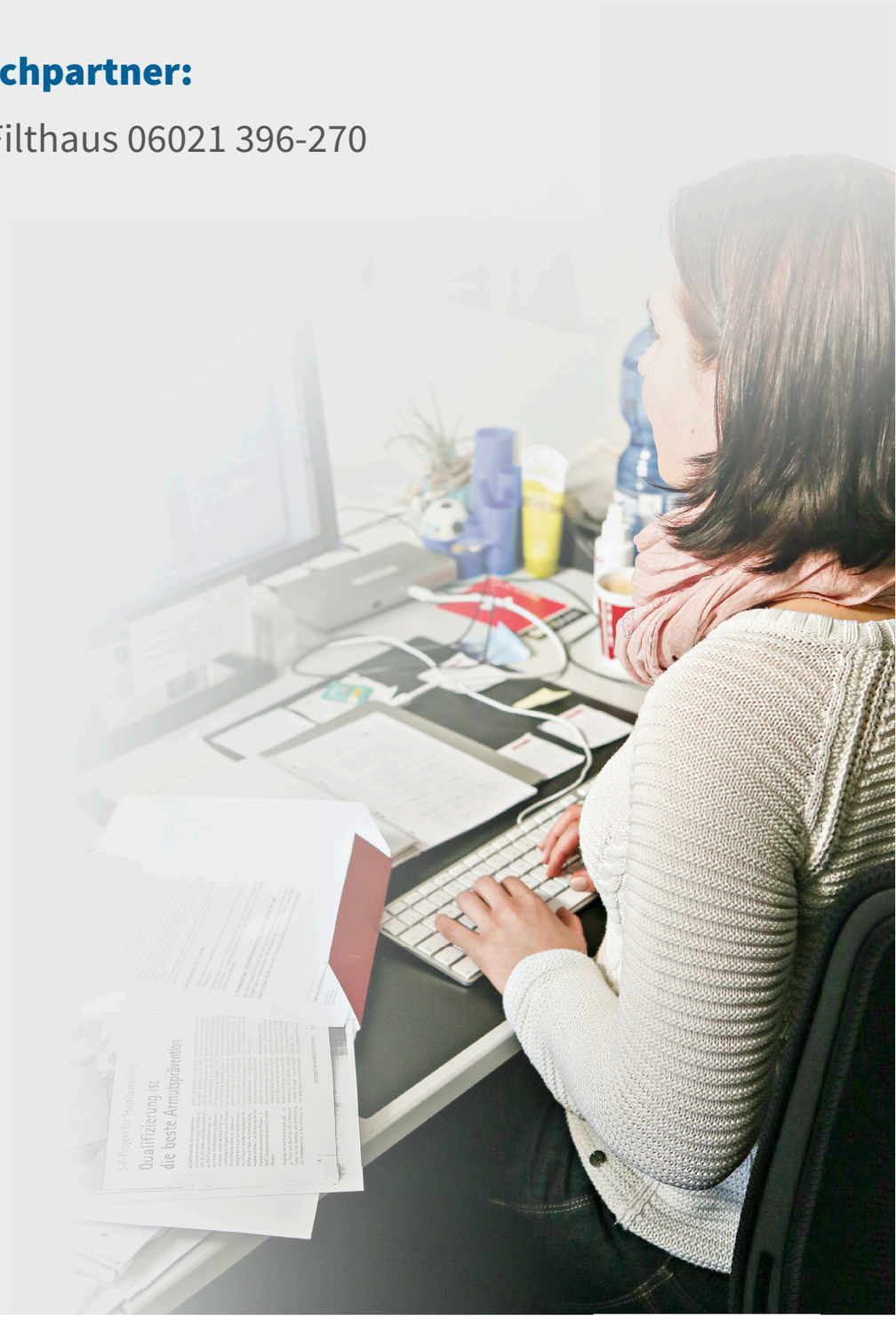

Medienhaus Main-Echo